

ご入院の皆様へ

私たちは常に5Sを大切にします

SMILE	スマイル	笑顔
SERVICE	サービス	奉仕の心
STUDY	スタディー	自己研鑽
SPECIALITY	スペシャリティー	専門性
SAFETY	セーフティー	安全

私たちが目指す大腸肛門病センター高野病院

1. 私たちは社会医療法人の公益性を自覚し、奉仕の精神で大腸肛門及びその関連分野を通し社会に貢献します。
2. 私たちは患者中心の医療を旨とし、高度の専門的レベルをもって診療に臨みます。
3. 私たちは地域住民の健康で豊かな生活を支援するため、積極的に検診（健診）活動、啓発活動を実践します。
4. 私たちは医療の質の向上のために、自己研鑽と後進の育成に努めます。
5. 私たちは事故防止に努め、安全な医療と環境を提供します。

大腸肛門病センター高野病院看護部理念

1. 私たちは病院設立の理念を基盤とし、社会情勢の変化、医療の進歩に応じた看護を提供します。
2. 私たちはナイチンゲール精神に基づき、個々の患者および家族のニーズに応じた質の高い看護と、患者中心の継続した看護を提供します。
3. 私たちは常に看護の基本を追求し、専門職として科学的かつ主体性のある看護を目指します。
4. 私たちは看護師としての誇りをもち、自らの心身の健康の保持・増進に努め、さらに品性を高め、自己の能力の開発に努力します。

患者の皆様の権利と責任

患者の皆様は医療を受けるに当たり、以下の様な権利を有します。

1. 人格を尊重される権利
2. プライバシーを保障される権利
3. 平等な医療を受ける権利
4. 適切な医療を受ける権利
5. 自己の医療に関する情報を知る権利
6. 自己の医療行為を選択し同意あるいは拒否する権利など

また、責任として、自己の心身の状況などを医療者に話し、指導された療養については専心これを守らなければなりません。お互いに協力して医療の効果をあげることこそが大切です。

社会医療法人社団高野会

大腸肛門病センター高野病院 倫理委員会

ご案内

院内のご案内	2
当院の病棟の特徴	5
入院中の一日	6
ご入院にあたってのお願い	7
①ご面会 ②くすり ③携帯電話 ④貴重品 ⑤飲食 ⑥タバコ ⑦飲酒 ⑧外出・外泊 ⑨化粧 ⑩ゴミ ⑪電化製品 ⑫駐車場 ⑬宅配便の受取り ⑭その他	
料金一覧表	9
駐車場 診断書 洗濯 テレビ 冷蔵庫	
入院費概算 ご入院の際の目安にさせていただきます	10
個室料金	10
地域包括ケア病棟のご案内	11
限度額適用認定証について	12
連帯保証人代行制度のご案内	13
お知らせ	14
不在者投票 医療相談窓口 健康講話 大江がんサロン「みどり」 ハローワーク熊本からの出張相談 近隣宿泊施設紹介 図書の利用 動物とのふれあい	
お食事について	15
売店・食堂・喫茶・共有ラウンジ案内	16
ご面会の制限について	17



院内のご案内

※避難経路をご確認ください。

1F

避難経路図 Emergency Route

避難階は1階です

	消火器 Fire Extinguisher
	補助散水栓 Auxiliary Fireplug
	避難経路 Evacuation Routes
	救助袋 Escape Chute
	連結送水管 Connecting Water Pipe
	非常口 Emergency Exit
	AED Automated External Defibrillator
	除細動器 Defibrillator

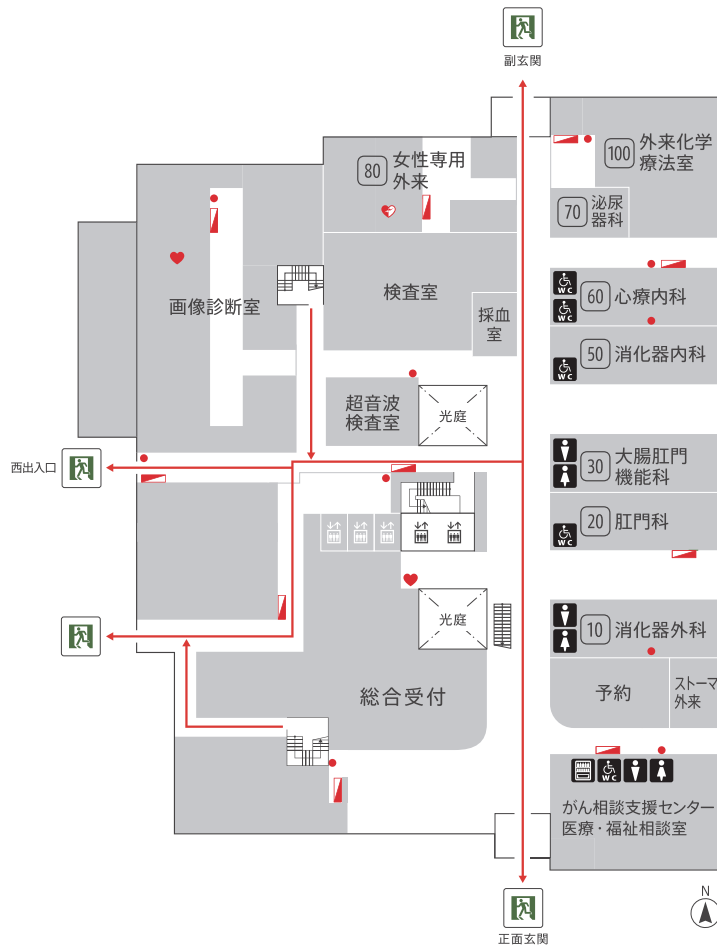

2F

避難経路図 Emergency Route

避難階は1階です

	自動販売機 Vending Machine
	公衆電話 Public Telephone
	多目的トイレ Multipurpose Washroom
	男子トイレ Men's Washroom
	女子トイレ Women's Washroom
	トイレ Washroom
	シャワールーム Shower Room
	浴室 Bathroom
	給茶機 Tea Dispenser
	コインランドリー Laundromat

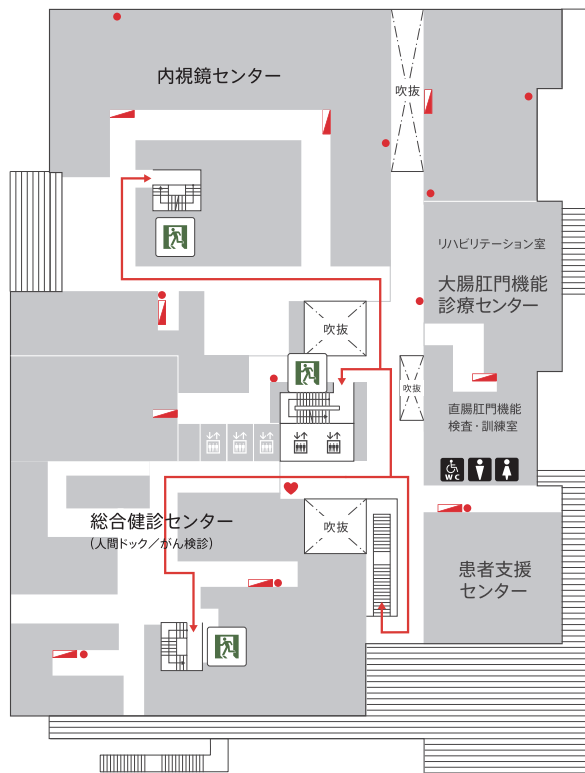

3F

避難経路図 Emergency Route

避難階は1階です

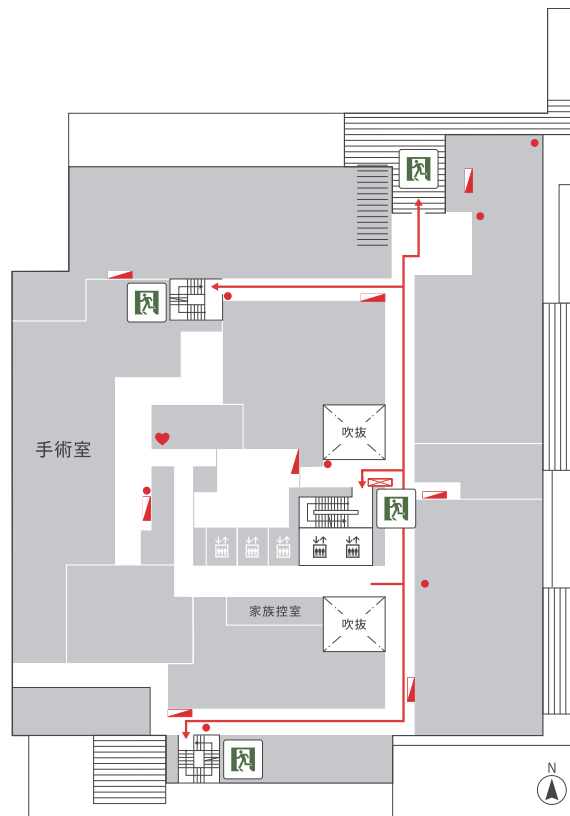

4F

避難経路図 Emergency Route

避難階は1階です

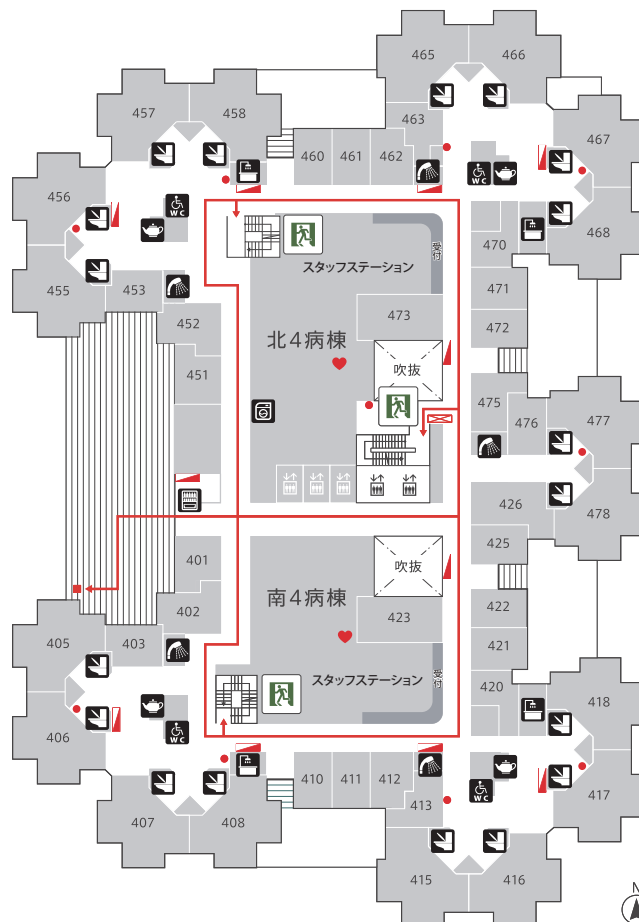

5F

避難経路図 Emergency Route

避難階は1階です

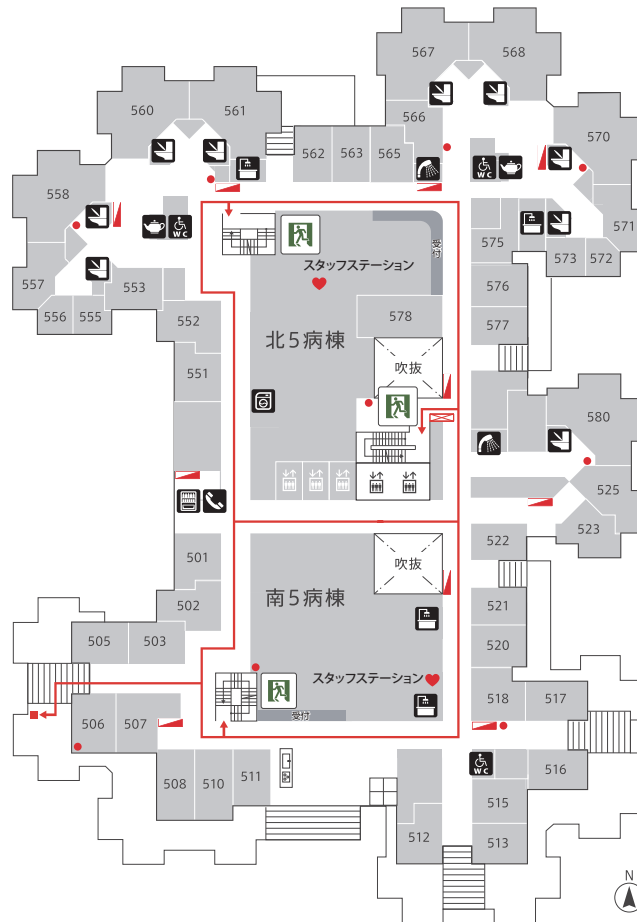

6F

避難経路図 Emergency Route

避難階は1階です

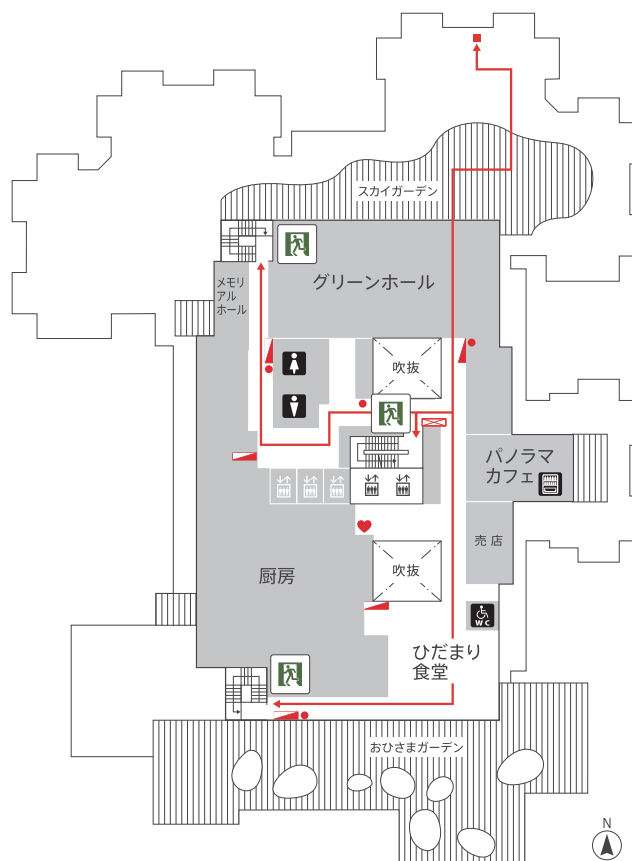



当院の病棟の特徴

入院患者様の入院生活に関わる病棟のスタッフとして、医師・看護師・薬剤師・医療ソーシャルワーカー・管理栄養士・医療事務など様々な職種があり、チームで医療が出来る体制をとっています。どうぞ、お気軽に声をお掛けください。

病棟看護師

当院は、「固定チームナーシング」を採用しています。この看護方式は、入院患者さんを固定したチームで受け持つことにより、お互いを補いながら同じレベルの看護を提供することができます。病棟ではAとBの二つの固定したチームに分かれて看護いたします。ご入院された患者さんには、入院から退院までの看護に責任を持つ受け持ち看護師がいます。受け持ち看護師が勤務の都合等で不在の際は、同チームの看護師が日替わりで担当いたします。チーム全員が患者さんの情報を共有していますので安心して療養していただけます。

また、療養生活の中で問題やご意見等がございましたら、チームスタッフに限らず病棟管理者である師長や主任にいつでもご相談ください。

病棟薬剤師

医学の進歩に伴い、新しい薬の種類が増えて来ています。また、高齢社会になり、複数の病気をもつ患者さんも多く、幾種類かの薬を一緒に服用しなければならない場合も多くなりました。それらのお薬がより安全に、また、より効果的に服用されるようにお手伝いするのが病棟薬剤師の仕事です。当院では、毎日病棟に薬剤師が常駐し、入院患者様ひとりひとりにお薬をお渡ししながら薬の使用目的や副作用などについて説明するシステムをとっています。これにより、副作用を早期に発見することができますし、お薬の効果も確認することができます。入院前から服用されている薬と入院中の薬の飲み合わせ、退院後の薬についての説明など、お薬でわからないことは、ご遠慮なくご相談ください。

医療ソーシャルワーカー

病気になると、身体の問題だけでなく、心理的・経済的・社会生活上の問題など、さまざまな悩みが生じてきます。これらの問題に対し、専門的な立場から問題解決に努め、病気の治療に専念できるようお手伝いをしていきます。どのようなことでも結構です、社会福祉制度に関する質問等ございましたらご遠慮なくご相談ください。

病棟管理栄養士

各病棟に管理栄養士が1名配属されています。病棟管理栄養士は、入院患者さんおひとりおひとりの栄養管理を行います。入院時に栄養状態を評価し栄養管理計画書を作成します。それに基づき、必要に応じて、体重測定や喫食調査などを行い、皆様方の栄養状態の改善に努めております。また、個別対応、栄養指導も随時行います。退院後の食生活について、ご質問等ございましたら、お気軽にご相談ください。◎P15の「お食事について（栄養科より）」のページもご覧ください。

病棟医療事務

入院、手術となると身体的不安の他に入院費の事が気掛かりになるのは誰しも同じだと思います。患者様の入院費の計算、保険証等の確認、その他諸々の事務的な業務を担当する病棟担当の医療事務が各病棟に配属されています。

限度額適用認定証、高額療養費制度、委任払制度、貸付制度の利用、その他お支払いに関する事など1階会計窓口で伺います。お気軽にご相談ください。

平日 8:30～17:30

土曜 8:30～12:30

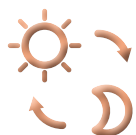

入院中の一日

7:00	起床 (洗面は7時以降にお願いいたします。)
8:00	朝食 (8:00～9:00)
9:00	診察・検温・処置・ケア等 ※担当医によっては午後になる 場合もあります
10:00	
11:00	入浴
12:00	浴室とシャワー室が ございます。
12:15	昼食 (12:15～13:15) 時間などご利用については 病棟でご案内いたします。
13:00	
14:00	検温・処置・ケア等
15:00	
16:00	
18:00	夕食 (18:00～19:00)
22:00	消灯 ※消灯後、2時間毎に巡視を行います

※テレビの視聴時間 7:00～23:00

多床室の方は同室の方にご配慮いただきイヤホンの使用をお願いいたします。

※二分搦ぎ常食の方は食事開始時間 (8:00, 12:15, 18:00) になりましたら

ひだまり食堂へお越しください。都合により病棟配膳の場合もあります。

※患者さんの病状により、病棟・病室の移動にご協力いただくことがあります。



入院時にご用意いただく物は、
別にお渡ししています**入院ご予約表**をご覧ください。



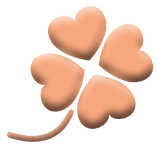

ご入院にあたってのお願い

①ご 面 会

各病棟共有ラウンジ、6階パノラマカフェ、ひだまり食堂（食事時間以外）をご利用ください。

面会時間 14:00～18:00

※お子様（15歳以下）の面会は感染防止の観点から原則ご遠慮いただいております。特別な理由がある場合はご相談ください。



②く す り

外来で処方されたお薬や他院から処方されているお薬を確認しますので、「お薬手帳」をお持ちの方はご持参ください。また他院から処方された薬が不足する場合や当院入院中に他院を受診する予定の方は必ず主治医・看護師へご相談ください。原則として当院入院中（外出や外泊を含む）に他の疾患で保険扱いによる他医療機関への受診は出来ません。

③携 帯 電 話

携帯電話は常にマナーモード（消音）にしてください。
病室内では同室内の方にご配慮頂き、ご使用はお控えください。
消灯時間中（22:00～7:00）のご使用はご遠慮ください。
尚、使用箇所としては、病棟内のラウンジをご利用ください。
他の患者様の迷惑にならないようにご配慮ください。



④貴 重 品

お見舞い客や家族をよそおい、病室の貴重品を狙った盗難が発生しております。貴重品は、自己管理をお願いいたします。
床頭台の鍵付き引き出しをご利用ください。鍵を紛失された場合には、3,000円自己負担となりますので、ご注意ください。

⑤飲 食

患者さん同士の食べ物のやりとりや持ち込みは病状を悪化させる場合もありますのでご遠慮ください。



⑥タ バ コ

当院は施設・敷地内全面禁煙です。

喫煙が、がんや生活習慣病など重大な危険因子であることは言うまでもなく、予防医学、受動喫煙の防止などの観点から、入院患者さんだけでなく来院される全ての皆様の健康を守ることを目的として、病院施設・敷地内を全面的に禁煙といたします。また、病院南側は大江小学校、北側は白川中学校に面しておりますので、歩道での喫煙もご遠慮ください。



⑦飲 酒

入院期間中は禁酒です。



⑧外 出 ・ 外 泊

入院中の外出・外泊は医師の許可が必要です。

希望される方は主治医にご相談ください。

尚、外出・外泊に伴う食事の変更もしくは取り消しの場合、

下記の時間までにご連絡をお願いいたします。

朝食：前日 14:15 昼食：当日 8:45 夕食：当日 12:15



⑨化粧

顔の色や爪の色をみることは健康状態を確認するのに必要です。
入院中の化粧・マニキュア・ネイルアートはご遠慮ください。また指輪は、手術中に電気メス等の使用により火傷の恐れがありますので、手術前には外して頂きます。



⑩ゴミ

ゴミは各病棟ラウンジ（給茶機横）に分別用のゴミ箱を設置していますので、各自廃棄をお願いします。平日は清掃スタッフによるゴミの回収をしております。多床室内にゴミ箱はありませんので、必要な方は各自ご準備ください。

⑪電化製品

ノートパソコン・タブレット端末の持込は可能です。無料のWi-Fiがお使い頂けます。ドライヤーはナースステーションにあります。数に限りがありますので、必要な方はご準備ください。



⑫駐車場

入院当日は、車やバイクの運転はご遠慮ください。
やむを得ず入院期間中、継続して駐車される場合は1階会計にお申し出ください。
夜間（20時から6時）は入口ゲートが閉鎖され入場できませんので、警備員（096-320-6500 代表電話）にご連絡ください。

⑬宅配便の受取り

荷物の受取りにつきましては保安の観点から、緊急でご入院に必要なものに限定させていただきます。ご理解の程お願いいたします。

⑭その他

療養環境等で不備な点がございましたら、遠慮なくお申しつけください。
洗濯は各階病棟共有ラウンジのコインランドリー（有料）をご利用頂けます。
コピー機やFAXは平日（8：30～17：30）に限り、有料にてご利用頂けます。スタッフにお尋ねください。
退院時のお忘れ物にご注意ください（携帯の充電器など）。
院内にATMの設置はございません。両替はお引き受けかねますので、必要に応じて小銭をご準備ください。

病院は公共の生活の場です

お互いに快適な入院生活を送れますように以下の点についてご協力をお願いします。

- 共有スペース（お手洗いや浴室）はマナーを守ってご利用ください。
- 就寝時間中（22時から7時）の洗面と、23時から7時までのテレビ視聴は、就寝中の方のご迷惑になりますので、ご遠慮ください。
- 院内での写真撮影は、個人情報保護の観点よりご遠慮ください。
- 当院は敷地内（駐車場も含む）全面禁煙です。
- コインランドリーにて乾燥機を洗濯機と間違われて洗剤を投入されるケースが見受けられます。故障の原因となりますのでご注意ください。

※無断外泊・飲酒・暴言暴力行為・ハラスメント・宗教活動・営業・販売行為・喫煙等がありましたら退院して頂く場合があります。

※20：00～7：00は防犯上、各病棟施錠いたします。入棟、退棟ができませんので、ご注意ください。非常時は解錠されます。



料金一覧表

駐 車 場	1泊 550円	入院期間中、継続して駐車される場合は1階会計にお申し出ください。駐車券の処理をさせていただきます。 尚、駐車場での事故等の責任は負いかねます。
診 断 書	生命保険会社用の診断書 1通 5,500円 1通 7,700円 (通院証明あり)	各書類は退院時、1階会計へご提出ください。 尚、診断書記載内容についてお電話でのお問い合わせにはお答えできませんので、ご了承ください。 大腸ポリープ・大腸がんの場合は、病理結果説明後にお申込みください。
	普通診断書 1通 2,200円	また、診断書の記載を郵送でご依頼される場合の宛先は「大腸肛門病センター高野病院 書類担当者 行」でお願いします。
洗 濯	洗濯機 1回 100円 乾燥機 1回 100円	利用時間：8:00～20:00（左記時間帯以外は施錠しています） 100円硬貨またはテレビカードでご利用できます。洗剤はご持参頂くか、当院売店でも販売しています。術後等でご利用できない場合は、クリーニング業者の紹介もできますので、遠慮なく看護師へご相談ください。 設置場所：各階の病棟共有ラウンジ
テ レ ビ	2時間 100円	視聴時間：7:00～23:00 テレビカードでご利用できます。 多床室ではイヤホンをご使用ください。
冷 蔵 庫	24時間 100円	1人に1台カード式冷蔵庫を設置しています。 テレビカードでご利用できます。

※洗濯機・乾燥機・テレビ・冷蔵庫は、共通のテレビカードでご利用頂けます。

※テレビカードは、6階パノラマカフェ設置の自動販売機* またはワゴンサービスにてご購入いただけます。

(*病棟施錠後の夜間時間帯は、ご利用できませんのでご注意ください)。

※テレビカードの残金は、6階パノラマカフェの自動販売機にて返金処理ができます。



入院費概算（3割負担の場合）

痔核・裂肛・単純痔瘻（2週間）	130,000円～160,000円
アルタ療法 内痔核の硬化療法（1泊2日、2泊3日）	40,000円～50,000円
大腸ポリープ切除（2泊3日、3泊4日）	50,000円～65,000円
神経因性骨盤臓器症候群（1ヶ月）	350,000円

※実際の金額とは異なります。
ご入院時の目安とさせていただきます。

入院費のお支払い方法

入院費は退院の準備が出来次第、1階の会計にてお支払いください。

退院前日には費用の概算をお知らせしますが、早めに概算をお知りになりたい方は病棟看護師へお申し出ください。

入院期間が月をまたぐ場合、1ヶ月毎のお支払いになります。

毎月10日前後に前月分の請求書をお渡ししますので、20日迄にお支払いください。

（クレジットカードの支払いに対応しています。）

祝日にご退院の場合、退院前日にお支払いをお願いしております。

限度額適用認定証、高額療養費制度、委任払制度、貸付制度などご利用できます。

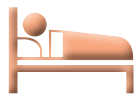

個室のタイプ別使用料（一般病棟）

※ホテル等の泊数の計算ではなく、滞在日数となります。（1泊2日の場合、2日となります）

タイプ	使用料 (保険適用外)	ご入院期間（例）		
		1日 (日帰り)	2日 (1泊2日)	3日～ (2泊3日～)
① 個室 (トイレ付)	6,600円	6,600円	13,200円	19,800円～
② 個室 (バス・トイレ付)	12,100円	12,100円	24,200円	36,300円～
③ 個室 (バス・トイレ・電子レンジ・冷凍冷蔵庫付)	17,600円	17,600円	35,200円	52,800円～

※満室の場合は、ご希望に添えない場合がございますので、ご了承ください。

※②③個室は、テレビ・冷蔵庫利用時にテレビカードは不要です（使用料に含まれます）。



地域包括ケア病棟のご案内

地域包括ケア病棟とは

急性期の診療（各手術等）を経過した後、病状が安定した患者さんですぐに施設や在宅に復帰するには不安のある患者さんに対し、在宅復帰に向けてリハビリや在宅復帰支援を行うことを目的とした病棟です。

次のような患者さんが対象となります。

- ①入院治療により状態は改善したが、もう少し療養必要な方
- ②入院治療により病状が安定し、在宅復帰に向けてリハビリテーションが必要な方
- ③在宅療養中の方で、病状が一時的に悪くなった方
- ④在宅で医療的管理をされている方の短期入院

※「地域包括ケア病棟」に入院された患者さんは在宅復帰をスムーズに行うために「在宅復帰支援計画」に基づいて、主治医、看護師、理学療法士、在宅支援担当者等が協力して、効率的に患者さんのリハビリテーションや在宅支援（相談・準備等）を行ってまいります。

※入院日数は保険診療上、**最長 60 日**となっています。病状が安定しましたら、在宅復帰、または施設入所等となります。

地域包括ケア病棟の入院費について

地域包括ケア病棟に入院された場合、入院費の計算方法は一般病棟とは異なり「地域包括ケア病棟入院料」を算定いたします。入院費は定額で、リハビリテーション科・投薬料注射料・簡単な処置料・検査料・画像診断料・入院基本料の費用が含まれています。

※差額ベット代などの保険診療対象外の費用は含みません。

個室のタイプ別使用料（地域包括ケア病棟）

※ホテル等の泊数の計算ではなく、滞在日数となります。（1泊2日の場合2日となります。）

タイプ	使用料	ご入院期間（例）			
		1日（日帰り）	2日 （1泊2日）	3日～ （2泊3日～）	
個室	トイレなし	4,400円	4,400円	8,800円	13,200円～
	トイレ付き	6,600円	6,600円	13,200円	19,800円～
	バス・トイレ付き	12,100円	12,100円	24,200円	36,300円～

自己負担を軽減できる制度があります。

自己負担限度額は年齢および被保険者の所得区分によって分類されます。

●70歳未満の方の自己負担限度額

被保険者の所得区分	自己負担限度額	多数該当 ^{★1}
区分ア（年収約 1160 万円以上）	252,600 円 + (総医療費 - 842,000 円) × 1%	140,100 円
区分イ（年収約 770 万～1160 万円）	167,400 円 + (総医療費 - 558,000 円) × 1%	93,000 円
区分ウ（年収約 370 万～770 万円）	80,100 円 + (総医療費 - 267,000 円) × 1%	44,400 円
区分エ（年収約 370 万以下）	57,600 円	44,400 円
区分オ（被保険者が市区町村民税の非課税者等）	35,400 円	24,600 円

★1・・・療養を受けた月以前 1 年間に、3 ヶ月以上の高額療養費の支給を受けた場合は、4 ヶ月目から「多数該当」となる。

●70歳以上の方の自己負担限度額

被保険者の所得区分	自己負担限度額	
	個人ごと(外来)	外来+入院(世帯単位)
現役並みⅢ（年収約 1160 万円以上）	252,600 円 + (総医療費 - 842,000 円) × 1% <多数該当：140,100 円>	
現役並みⅡ（年収約 770 万～1160 万円）	167,400 円 + (総医療費 - 558,000 円) × 1% <多数該当：93,000 円>	
現役並みⅠ（年収約 370 万～770 万円）	80,100 円 + (総医療費 - 267,000 円) × 1% <多数該当：44,400 円>	
一般（現役並み・低所得者以外の方）	18,000 円	57,600 円 <多数該当：44,400 円>
低所得者Ⅱ（被保険者が市区町村民税の非課税者等）	8,000 円	24,600 円
低所得者Ⅰ（所得が一定基準以下）		15,000 円

限度額適用認定証申請の手続きについて

保険証・印鑑を添えて、以下の窓口で認定証の申請をしてください。

協会けんぽの方 全国健康保険協会（申請は原則、郵送です。）

国民健康保険の方 市役所・区役所・市町村役場（保険課）

組合保険等の方 勤務先

●オンラインにて限度額の所得区分を照会できるようになりました（一部の保険者除く）。

照会可能な場合は、申請は不要です。詳しくは受付におたずねください●

※食事一部負担金や、保険適用されない室料差額・診断書料等は自己負担になります。

※同じ医療機関を受診しても、入院と外来、医科と歯科は別々に計算します。

※自己負担限度額は 1 ヶ月（1 日から月末まで）ごと、医療機関ごとに計算されます。

連帯保証人代行制度のご案内

- 当院では「連帯保証人代行制度」を導入しています。
- ご入院にあたっては、連帯保証人をご準備頂く代わりに、当院が保証契約を結んでいる「株式会社イントラスト」を連帯保証人としてお申し込みいただきます。
- 入院申込書（誓約書）にご記入頂いた場合、株式会社イントラストを連帯保証人とする保証委託にお申し込み頂いたものとします。（保証料のご負担が生じることはありません。）
これに同意されない場合は、患者さま自身が手配された連帯保証人の氏名・連絡先をご記入下さい。（お手数ですが、既に入院申込書に記載されている「株式会社イントラスト」を二重線で末梢した上でご記入下さい。）

1

制度関係図について

連帯保証人代行制度のご案内

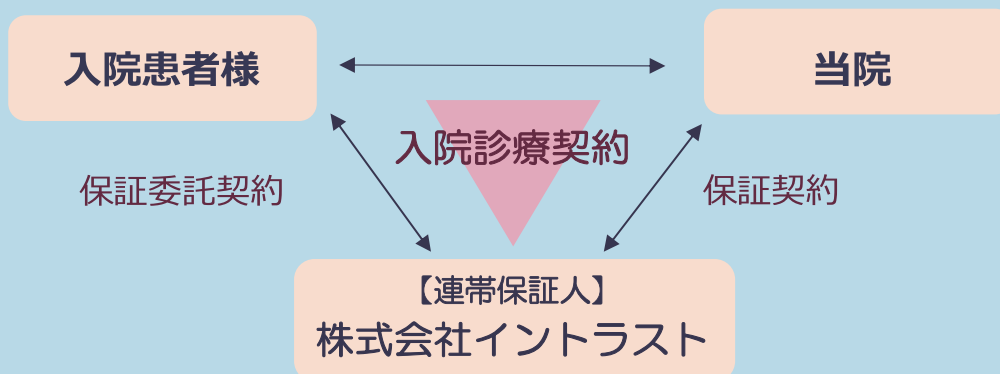

2

保証内容について

- 保証期間：入院日（保証開始日）より退院日（保証終了日）まで
- 保証範囲：①入院保険診療費の自己負担分
②保険適用外等（差額ベッド代、食費等の実費負担分）
- <保証対象外> 保証範囲以外の債務。その他規定による。

3

ご注意事項

- 万一、入院患者様が当院に対してお支払いを延滞した場合、入院患者様に代わり株式会社イントラストが保証限度額を上限に入院費用をお立替えいたします。ただし、お立替えした入院費用につきましては、株式会社イントラストより入院患者様へご請求させていただきます。その際には、お支払いのスケジュールなど個別にご相談いただけますのでご安心ください。



〒102-0083 東京都千代田区麹町1-4

【受付時間】9:00~18:00(土・日・祝日・年末年始を除く)

連帯保証人代行制度の詳細につきましては、以下のURLをご参照ください。

保証委託契約約款URL：https://www.entrust-inc.jp/service/clause/hospital/indemnity-agreement/2018_09.pdf

【コンシェルジュデスク（フリーダイヤル）】

☎ 0120-372-603



お知らせ

入院中の 不在者投票	ご入院中に不在者投票ができます。ご希望の方は看護師へお申し付けください。取り寄せや送付等が必要なため、 <u>投票日の一週間前まで</u> にお知らせください。
医療相談窓口	治療や福祉、経済的なことなどご相談がありましたら、1階医療福祉相談室までお尋ねください。
健康講話	薬や食事、検査について健康講話を行っております。
大江がんサロン 「みどり」	がん患者さんやご家族が心の悩みや体験などを自由に語れる場として、がんサロンを開催しております。 毎月第2土曜日 13:30～15:30 当院6階グリーンホール（または2階患者支援センター） 事前申し込みは不要、参加費なし。
ハローワーク熊本 からの出張相談	当院へはハローワーク熊本から月1回就労支援ナビゲーターの方が来院され、がんや炎症性腸疾患など長期療養をされている方のご相談をお受けしています。治療と仕事の両立に悩んでいる方、体力にあった仕事を見つけたい、これから仕事を探したい、職業訓練を受けたいなどお仕事のことに加え、傷病手当や雇用保険（失業保険）などのご相談ができます。 ご希望の方は病院1階がん相談支援センター・医療福祉相談室までお尋ねください。 相談日：毎月第3火曜日 10:00～12:00（原則予約制）
近隣宿泊施設紹介	近隣宿泊施設のご紹介をしております。 詳細は2階患者支援センターにお問合せください。
図書の利用	図書は、ゆっくりと病室でお読みいただけるように貸出しをしております。 ・一般図書（6階ひだまり食堂内） 利用時間8:00～19:00 ・専門図書（2階患者支援センター内） 利用時間 平日（土・日・祝日除く）9:00～17:00
動物とのふれあい （アニマルセラピー）	公社）日本動物病院協会のご協力により、病院訪問基準を満たしたボランティアと動物が訪問します。動物たちとの楽しいふれあいの一時をお過ごしください。 （参加自由・無料） 毎週土曜日 13:00～14:00 2階 患者支援センター

※ご不明な点、お気付きの点がございましたら職員にお申し出ください。

状況によっては実施していないこともありますので、入院後にご確認ください。



お食事について（栄養科より）

● 高繊維食を提供しています。 ●

肛門疾患の方（80歳未満）へは、精米の際に玄米から胚芽やぬかの一部を残した高繊維のお米を主食に、野菜、きのこ類、イモ類、豆類、海藻などをふんだんに取り入れた食物繊維の豊富なメニューを提供しています。食物繊維は、便秘予防や生活習慣病の予防などに効果的です。高繊維レシピ（小鉢物）もございますので、ご希望の方は栄養士までお申し出ください。

● ご飯の量が調整できます。 ●

ご飯の量の調整を行っています。看護師または栄養士までお申し出ください。（糖尿病の場合は食事療法上、主食の量の変更は出来ません）

● 塩分管理を行っています。 ●

当院では、健康管理上の観点より、食事の塩分は1日当たり7g程度で提供しています。是非、入院中に、薄味の習慣を身に付けていただくことをお勧めいたします。

● 個別対応を行っています。 ●

ご高齢の方や食欲のない方へ、刻みの程度、硬さの調整を行っています。お気軽にお申し出ください。また、朝食に**洋食メニュー**（食パン・卵料理・野菜盛り合わせ・野菜のポタージュ・牛乳）をご用意しております。ご希望の方は、看護師または栄養士までお申し込みください。洋食メニューは常食・白米常食・全粥食・潰瘍常食・潰瘍全粥食を食べられている方が対象です。

● 食中毒防止にご協力ください。 ●

食事前は石鹸でしっかり手洗いし、ペーパータオルで拭いてください。また、食事は配膳されてから1時間以内にお召し上がりください。牛乳、ヨーグルト、プリン、果物などのお取り置きはお控えください。また、病室への食品の持ち込み及び喫食は衛生管理上の問題で、お控え頂きますよう宜しくお願いいたします。



売店（6階）

6階には売店があり、ご入院の皆様が快適に過ごせるように、入院生活に必要な品物を取り揃えています。更に、健康な生活のための様々な商品を取り扱っていますのでご利用ください。
売店横のパノラマカフェは、ご家族との面会などにご利用ください。
売店ではクレジットカードや交通系 IC カード等のキャッシュレス決済も取り扱っております。
環境保全活動の一環としてレジ袋は有料となります。マイバックのご持参をお願いします。

営業時間

月曜～金曜 8：00～16：00 土曜 8：00～15：00 日曜 9：00～13：00
祝日 定休日

【ワゴンサービス（土・日・祝日を除く）】10：30から病棟をワゴンにて巡回いたします。

販売商品

お弁当・おにぎり・サンドイッチ・菓子パン・飲料関係（ジュース・お茶・水など）
お菓子・アイスクリーム・雑貨・イヤホン・雑誌・書籍・新聞・切手・はがき・テレフォンカード
生活用品（洗剤 1袋（1回分）・ハンガー・円座・コップなど）
※テレビカードはパノラマカフェの自動販売機にて、ご購入ください。

宅配便

発送については、営業時間内に売店窓口にて承っています。お気軽にお申し付けください。

郵便

6階売店内に郵便BOXを設置しています。

利用時間：売店営業時間内

回 収：日祝日以外 午前8：30（12/31～1/3は回収いたしませんので、ご注意ください。）

受付対象：はがき、手紙（普通郵便のみ）

※書留や現金入り封筒、大型封筒などは不可。投函後の紛失などは補償できません。



ひだまり食堂（6階）

二分搦き常食の方のお食事はひだまり食堂をご案内しております。お食事開始時間（朝食8：00、昼食12：15、夕食18：00）になりましたら、ひだまり食堂へお越しください。
食事時間以外は、19時まで入院中の患者さんのご利用が可能です。（ご面会にもご利用いただけます）



パノラマカフェ（6階）

軽食メニューをご用意しています。ご面会の方もご利用ください。

軽食のご提供：平日 11：00～15：00（オーダーストップは14：30）

軽食につきましては、ご入院中の皆様のご利用や病室への持ち込みは出来ません。

テレビカードや飲料水、イヤホン、衛生用品等の自動販売機も設置しております。



共有ラウンジほか（4階・5階）

各病棟フロア中央（エレベータを下りて右側）に、飲料水の自動販売機やランドリーコーナー（洗濯機・乾燥機）、公衆電話（5階のみ）がございます。

※病棟施設時間（20：00～7：00）はご利用できませんので、ご注意ください。

患者様ならびにご家族の皆様へ

ご面会の制限について

下記のような感染性胃腸炎（ノロウイルスなど）、インフルエンザを疑わせる症状がおありの方は、ご面会を制限させていただきます。

感染性胃腸炎（ノロウイルスなど）が疑われる方

- ◇ 現在、下痢や嘔吐の症状がある
- ◇ 一週間以内に下痢や嘔吐があった
- ◇ 同居家族や職場などで下痢や嘔吐をしている人がいる



インフルエンザが疑われる方

- ◇ 発熱、せき、のどの痛み、鼻水、筋肉痛、関節痛、からだがだるいなどの症状がある
- ◇ 同居家族や職場などで、現在インフルエンザ（疑い含む）にかかっている人がいる、あるいは一週間以内にかかっていた人がいた



また、ご面会の際は手指消毒とマスク着用のご協力をお願いします。
・お見舞のお花は感染予防のために、ご遠慮いただいております。

**15歳以下のお子様の
面会は原則お断りしています**

特別な理由のある方は、職員にご相談ください。

免疫力の低下している患者さんもいらっしゃいます。

入院患者さんを感染症から守るためにご協力をお願いいたします。

～車でお越しの場合～

朝の混雑時は、産業道路消防局交差点から入り、1つ目の交差点より病院北側道路に入るルートが比較的スムーズにお越しいただけます。

周辺の地図

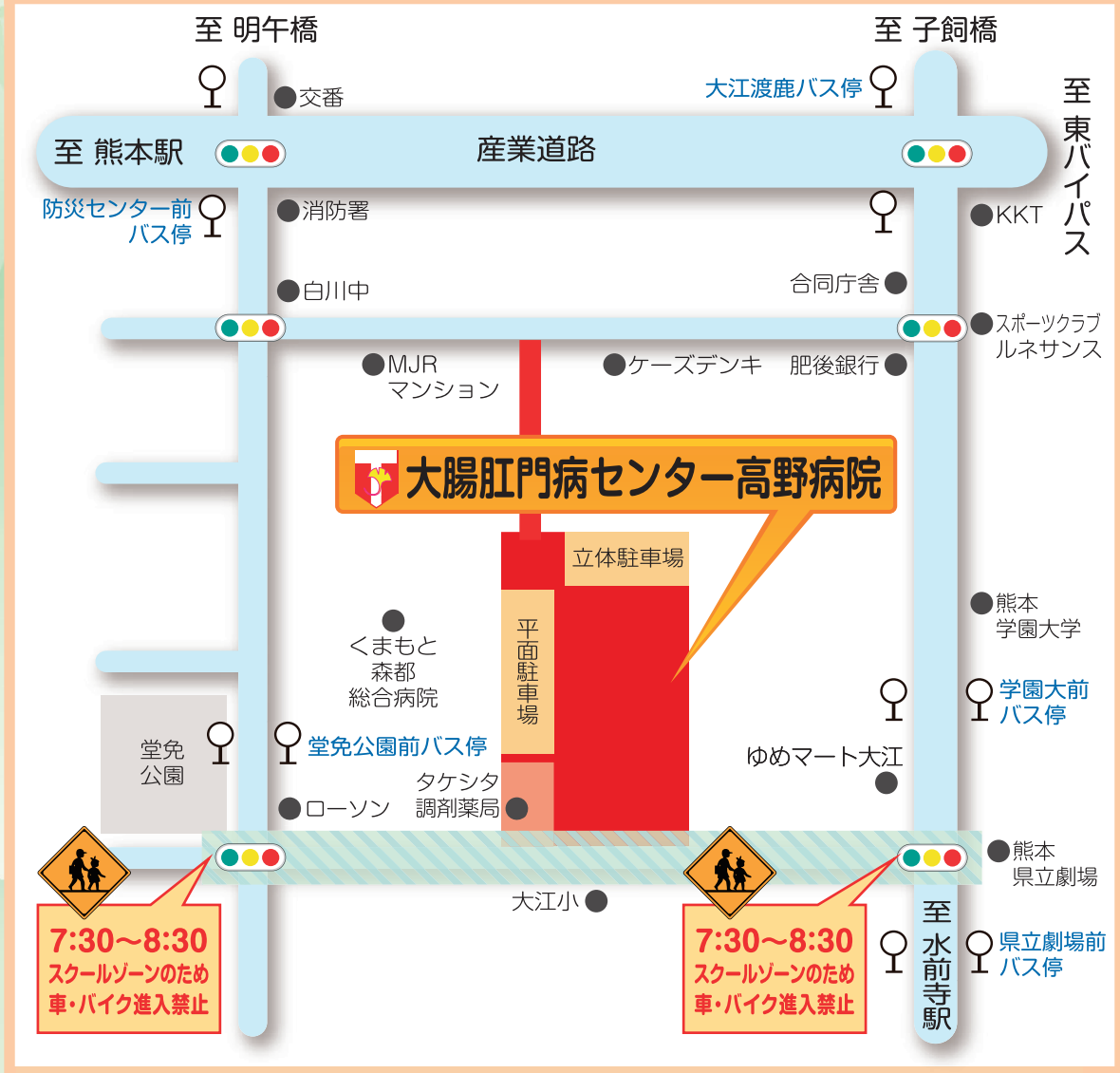

大腸肛門病センター高野病院のホームページより

再来・女性専用外来ご予約
できます。

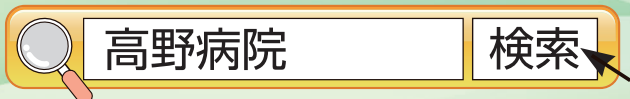

大腸肛門病センター高野病院

〒862-0971 熊本市中央区大江3丁目2番55号
TEL096-320-6500 FAX096-320-6555

HomePage <http://www.takano-hospital.jp> E-mail (代表) info@takano-hospital.jp